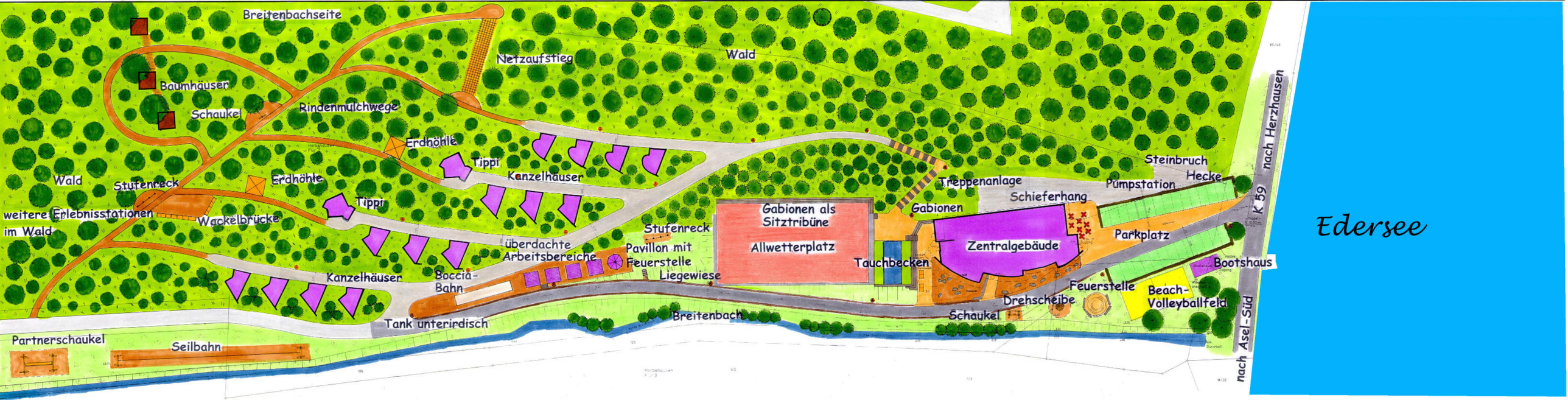
Breitenbachseite
Netzaufstieg
Wald
Baumhäuser
Schaukel
Rindenmulchwege
Erdhöhle
Tippi
Kanzelhäuser
Wald
Stufenreck
Erdhöhle
Tippi
weitere Erlebnisstationen
im Wald
Wackelbrücke
überdachte
Arbeitsbereiche
Stufenreck
Pavillon mit
Feuerstelle
Liegewiese
Kanzelhäuser
Boccia-
Bahn
Tank unterirdisch
Breitenbach
Partnerschaukel
Seilbahn
Gabionen als
Sitztribüne
Allwetterplatz
Tauchbecken
Treppenanlage
Gabionen
Schieferhang
Zentralgebäude
Pumpstation
Steinbruch
Hecke
Parkplatz
Bootshaus
Feuerstelle
Beach-
Volleyballfeld
Drehscheibe
Schaukel
K 59
nach Herzhausen
nach Asel-Süd
Edersee